Agnieszka - Słowiańska Szeptucha

Powrót do Siebie.

Do ciała, które pamięta.
Do serca, które czuje.
Do duszy, która woła.

To przestrzeń dla osób,
które pragną wrócić do siebie , do swojej mocy
i do swojej Prawdy.
Miejsce głębokiej pracy energetycznej i podświadomej,
gdzie stare historie się domykają,
a Twoja energia wraca do domu.

Reiki · rytuały słowiańskie · odczyty kart · channeling · joga nidra · duchowe przewodnictwo

Poczuj swoją duszę

Doświadcz
swojej duszy

Kiedy Dusza zaczyna mówić

Nie trafiłaś tu przypadkiem.
Jeśli czytasz te słowa, Twoja Dusza już zaczęła mówić.
Żyjemy w świecie nadmiaru bodźców, informacji i cudzych oczekiwań.
W tym hałasie bardzo łatwo zgubić kontakt ze sobą — z intuicją, ciałem i wewnętrznym głosem.
Moją misją jest tworzenie przestrzeni, w której możesz ponownie usłyszeć siebie.
Przestrzeni spokojnej, uważnej i głębokiej.
Takiej, w której Dusza może na nowo połączyć się z ciałem i umysłem —
i przypomnieć sobie swoją prawdę.
Bo kiedy naprawdę słyszysz siebie, naturalnie pojawia się:
— spokój
— jasność
— poczucie sensu
— wewnętrzna siła życia w zgodzie ze sobą

Umów konsulację

Słowiańska Szeptucha

600 +
Konsultacji Energentycznych

150 k+
Obserwujących

Miesięczna przestrzeń powrotu do siebie

Krąg Mocy   głos Duszy

Więcej informacji

Krąg Mocy to regularna, bezpieczna przestrzeń, w której możesz wracać do siebie – krok po kroku, w swoim własnym rytmie.

Pracujemy w zgodzie z energią danego miesiąca, fazami Księżyca i tym, co naprawdę dzieje się w Tobie.

Dzięki regularnej pracy w Kręgu Mocy Twoje pole stopniowo się wzmacnia i podnosi swoją wibrację — a wraz z tym zaczynasz naturalnie przyciągać to, co jest z Tobą w harmonii: spokojniejsze relacje, większą lekkość w finansach i głębsze poczucie obfitości.

To propozycja dla osób, które czują, że:

- potrzebują podnieść swoją energię
- chcą zacząć żyć w zgodzie ze sobą
- potrzebują stałego wsparcia energetycznego,
- pragną głębszego kontaktu z własną intuicją

Co dzieje się w Kręgu Mocy?

✧ sesje Reiki i aktywacje energetyczne
✧ słowiańskie rytuały pełni i portali energetycznych
✧ hipnoza / joga nidra – głęboka praca z podświadomością
✧ wspólna przestrzeń wsparcia i integracji

To proces, który **łączy Ciało, Umysł i Duszę**
i pozwala realnie poczuć zmianę – nie tylko ją zrozumieć.

Nie musisz wiedzieć, jak to się stanie.
Wystarczy, że czujesz, że to jest dla Ciebie.

Jak możemy pracować?

Nie pracuję z problemami.Pracuję z **człowiekiem** i z tym, co w nim woła o uwagę.
Każda forma pracy jest zaproszeniem do głębszego kontaktu ze sobą,oczyszczenia energii i powrotu na własną drogę.

Nie musisz wiedzieć, czego dokładnie potrzebujesz.
Jeśli czujesz, że coś w Tobie się porusza – to wystarczy, by zacząć.

Reszta odsłoni się w procesie.

Sesja Indywidualna — Wgląd Duszy

Dla osób, które czują gotowość, aby zobaczyć siebie głębiej i zrozumieć, co naprawdę dzieje się w ich życiu na poziomie Duszy.

Podczas sesji wchodzę w Twój zapis energetyczny i łączę się ze Źródłem, odczytując to, co jest gotowe zostać uświadomione, uwolnione i uzdrowione.

Podczas spotkania możesz:

✨ zadać pytania dotyczące swojej drogi, misji i decyzji
✨ zobaczyć, co Cię blokuje, a co Cię wspiera
✨ otrzymać wskazówki na kolejny etap swojej drogi

🌙 Dla wielu osób jedna sesja staje się początkiem głębszej drogi pracy ze sobą – prowadzonej krok po kroku, w zgodzie z gotowością Duszy.

Wchodzę w Twój zapis energetyczny i łączę się ze Źródłem, odczytując to, co gotowe na uświadomienie i uzdrowienie.

- Zadaj pytania o swoją drogę
- Zobacz blokady i zasoby
- Otrzymaj wskazówki na kolejny etap

Zobacz, jak wygląda sesja 1:1

Sesja Reiki — Głęboka Regeneracja Energetyczna

Podczas spotkania pracuję z energią Reiki płynącą z najwyższego źródła harmonii i miłości, wspierając ciało oraz układ nerwowy w wejściu w stan głębokiej regeneracji.

✨ wyciszenie układu nerwowego
✨ rozluźnienie napięć w ciele
✨ przypływ energii życiowej
✨ powrót do wewnętrznej równowagi

Subtelna, a zarazem głęboka praca energetyczna dla osób, które chcą wrócić do swojej naturalnej harmonii.

Praca z energią Reiki wspierająca ciało i układ nerwowy w głębokiej regeneracji.

- Wyciszenie
- Rozluźnienie napięć
- Przypływ energii
- Powrót do równowagi

Wejdź w energię Reiki

Rytuał Oczyszczenia Pola Energetycznego

Głęboka sesja dla osób, które czują przeciążenie energetyczne, obce wpływy lub utratę wewnętrznej lekkości.

Pracujemy wielowymiarowo z polem energetycznym, uwalniając to, co nie należy do Ciebie, i przywracając naturalny przepływ siły życiowej.

✨ powrót do klarowności
✨ regulacja układu nerwowego
✨ odzyskanie własnej energii

Dowiedz się więcej o oczyszczaniu

Uzdrawianie karmy rodowej

Dla osób, które dostrzegają w swoim życiu powracające schematy i czują, że ich źródło sięga głębiej.

To głęboka praca z zapisami rodowymi i historią Duszy, wspierająca uwalnianie obciążeń oraz powrót na własną, autentyczną ścieżkę.

Proces może przynieść większą lekkość w relacjach, finansach i wewnętrznym odczuwaniu siebie.

Poznaj pracę z karmą rodową

Przekaz dla Duszy (channeling + karty)

Dla osób, które potrzebują jasnego wglądu na poziomie Duszy.

Podczas sesji pracuję w channelingu oraz z kartami Duszy, kartami anielskimi i tarotem – zgodnie z tym, co najpełniej wspiera przekaz.

Sesja pomaga zobaczyć, gdzie jesteś, jaki jest Twój kierunek i w którą stronę warto teraz podążyć.

Subtelne, ale bardzo konkretne prowadzenie dla tych, którzy są gotowi usłyszeć głos swojej Duszy.

Otrzymaj Przekaz dla Duszy

Kursy duchowe i energetyczne

Dla osób, które chcą świadomie pracować z energią i pogłębiać codzienny kontakt ze sobą.

To starannie prowadzone połączenie wiedzy i praktyki, które pomaga lepiej rozumieć swoją wrażliwość, intuicję oraz mechanizmy energii w życiu codziennym.

Zobacz dostępne kursy

+237
Odczytów duszy

+1,000h
Sesji Reiki

+350
Oczyszczeń karmy

+500h
Konsultacji 1:1

Amulety

Ręcznie tworzone i energetycznie aktywowane przedmioty wspierające **ochronę, stabilność i wzmocnienie energii**.

Powstają w uważnym procesie, z intencją zabezpieczenia i utrzymania równowagi energetycznej.

Zobacz amulety

Talizmany

Energetycznie aktywowane przedmioty tworzone pod **konkretną intencję** – obfitość, miłość, zdrowie, prowadzenie lub zmianę.

Każdy talizman jest tworzony z myślą o konkretnym wsparciu i połączeniu z Twoją energią.

Znajdź swój talizman

Gdy dotykasz duszy

Rytuały miesięczne

Dla osób, które chcą pracować z energią czasu, nowiu, pełni i ważnych portali energetycznych.

Rytuały wspierają proces oczyszczania, domykania cykli i wzmacniania intencji związanych z życiem, zdrowiem i obfitością.

Odkryj rytuały

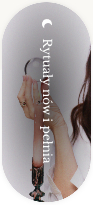

CIAŁO UMYSŁ DUSZA

Droga, z której prowadzę innych

Praca z energią wymaga zaufania.
Dlatego chcę, żebyś wiedział / wiedziała,
z kim wchodzisz w ten proces i jaką drogą sama przeszłam.

Nasza droga

Zanim zdecydujesz, czy i jak chcesz ze mną pracować, chcę, żebyś poczuł / poczuła, **z jakiej przestrzeni Cię prowadzę**.

Od dziecka widziałam i czułam więcej.
Energię, subtelne światy, to, co niewidoczne dla oka, a bardzo wyraźne dla Duszy.

Przez długi czas próbowałam żyć „normalnie" – iść drogą, która była ode mnie oczekiwana. Jednak dopiero w momencie, gdy powiedziałam **TAK** temu, kim naprawdę jestem, wszystko zaczęło się układać.
Nie z wysiłku.
Z wewnętrznej zgody.

Dziś prowadzę ludzi w procesie powrotu do siebie —
do ciała, intuicji i wewnętrznego spokoju.
Pracuję z energią, z tym, co zapisane głębiej,
i z tym, co w danym momencie chce zostać zobaczone i uzdrowione.

Towarzyszę w:

- oczyszczaniu energii,
- uwalnianiu blokad osobistych i rodowych,
- ponownym osadzaniu się w ciele,
- przywracaniu połączenia **CUD — Ciało · Umysł · Dusza**.

Nie naprawiam ludzi.
Nie przyspieszam procesów.
Nie obiecuję cudów „na skróty".

Tworzę **spokojną, bezpieczną przestrzeń**, w której możesz zwolnić, usłyszeć siebie i pozwolić, by zmiana wydarzyła się naturalnie — w Twoim rytmie, w zgodzie z Tobą.

Jeśli tu jesteś, być może Twoja Dusza już wie,
dlaczego.

Zanim zdecydujesz — chcę, żebyś poczuł/a, z jakiej przestrzeni Cię prowadzę.

Od dziecka widziałam i czułam więcej — energię, subtelne światy, to, co niewidoczne dla oka.

Długo próbowałam żyć „normalnie". Dopiero gdy powiedziałam TAK temu, kim naprawdę jestem — wszystko zaczęło się układać. Nie z wysiłku. Z wewnętrznej zgody.

Dziś towarzyszę innym w powrocie do siebie — do ciała, intuicji i spokoju.

Pracuję z:

- oczyszczaniem energii
- uwalnianiem blokad osobistych i rodowych
- osadzaniem w ciele
- przywracaniem połączenia **Ciało · Umysł · Dusza**

Nie naprawiam. Nie przyspieszam. Tworzę bezpieczną przestrzeń, w której zmiana wydarza się naturalnie — w Twoim rytmie.

Jeśli tu jesteś, być może Twoja Dusza już wie, dlaczego.

Poznaj Świat Szeptuchy

Oferta dla biznesu i Liderów

Indywidualny Mentoring Energetyczny

Na pewnym etapie prowadzenia firmy sama strategia przestaje być wystarczająca.
Coraz większe znaczenie ma jakość wewnętrznego stanu, klarowność decyzji i stabilność, z której lider naprawdę działa.

Pracuję z właścicielami firm i osobami decyzyjnymi, które widzą, że ich kondycja wewnętrzna bezpośrednio przekłada się na biznes — na pieniądze, zespół, tempo wzrostu i kierunek rozwoju.

W praktyce bardzo często widać też coś więcej:
pole energetyczne firmy zaczyna odzwierciedlać stan osoby, która nią zarządza.

To indywidualny mentoring dla liderów, którzy zaczynają dostrzegać te zależności.

Dla tych, którzy czują, że kolejny poziom nie polega już wyłącznie na strategii.
Jeśli masz w sobie takie przeczucie — bardzo możliwe, że jesteś we właściwym miejscu.

To poufne, indywidualne prowadzenie, w którym obejmujemy zarówno Twoje pole jako lidera, jak i energię firmy, zespołu oraz kluczowych decyzji — spokojnie, precyzyjnie i z dużą uważnością na moment, w którym jesteś.

Poznaj ofertę dla biznesu

Akademia Rozwoju Duchowego

To przestrzeń dla osób, które czują i widzą więcej —
i chcą nauczyć się, jak świadomie z tym żyć oraz odpowiedzialnie z tym pracować.

Nie jest to program oparty wyłącznie na teorii.
To praktyczna, uporządkowana nauka pracy z polem człowieka i przestrzenią Duszy — prowadzona spokojnie, bezpiecznie i z dużą uważnością.

W Akademii uczysz się tego, co sama stosuję w pracy z klientami:

— jak odczytywać informacje z pola i ze Źródła
— jak pracować w channelingu w sposób czysty i stabilny
— jak prowadzić ludzi, nie przeciążając własnego systemu
— jak pracować z oczyszczaniem energetycznym i połączeniem ze Źródłem
— jak pracować z karmą rodową i osobistą

Jeśli od dłuższego czasu czujesz, że to jest Twój kierunek —

zaufaj swojej intuicji.

Dołącz do Akademii

Artykuły pełne duszy

Zapisane szeptem

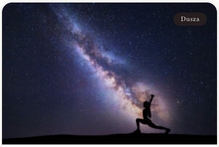

Joga Kundalini – aktywacja wewnętrznego potencjału

Wiele osób trafia na praktykę jogi, kiedy czuje zmęczenie, napięcie lub potrzebę zmiany w swoim życiu. Ciało daje sygnały, że potrzebuje więcej równowagi, a umysł

CZYTAJ WIĘCEJ »

Pranajama i Joga Kundalini – czym są i jak wpływają na ciało oraz umysł

Pranajama i joga kundalini to praktyki wywodzące się z tradycji jogi, które koncentrują się na pracy z oddechem, energią życiową oraz świadomością ciała. Dzięki połączeniu

CZYTAJ WIĘCEJ »

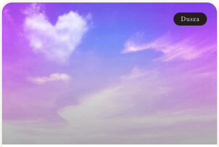

Droga duszy – czym jest duchowe przebudzenie?

Czym jest duchowe przebudzenie? Jak przebiega proces?

CZYTAJ WIĘCEJ »

Usłysz wszystkie szepty

Oferta

- Akademia Rozwoju Duchowego
- Konsultacje indywidualne
- Krąg Mocy – miesięczna subskrypcja
- Duchowy Mentoring dla Liderów Świadomego Biznesu
- Kursy
- E-booki

Słowiańska Szeptucha
Agnieszka Gierczycka

Odkryj szepty

- Joga Kundalini – aktywacja wewnętrznego potencjału
- Pranajama i Joga Kundalini – czym są i jak wpływają na ciało oraz umysł
- Droga duszy – czym jest duchowe przebudzenie?
- Intuicja – czym jest i jak nauczyć się jej słuchać?
- Karma rodowa – czym jest i jak wpływa na Twoje życie?

Przekaz dla Duszy • Channeling • Energia

Crafted with intention & good energy by webear.space